BIENVENUE

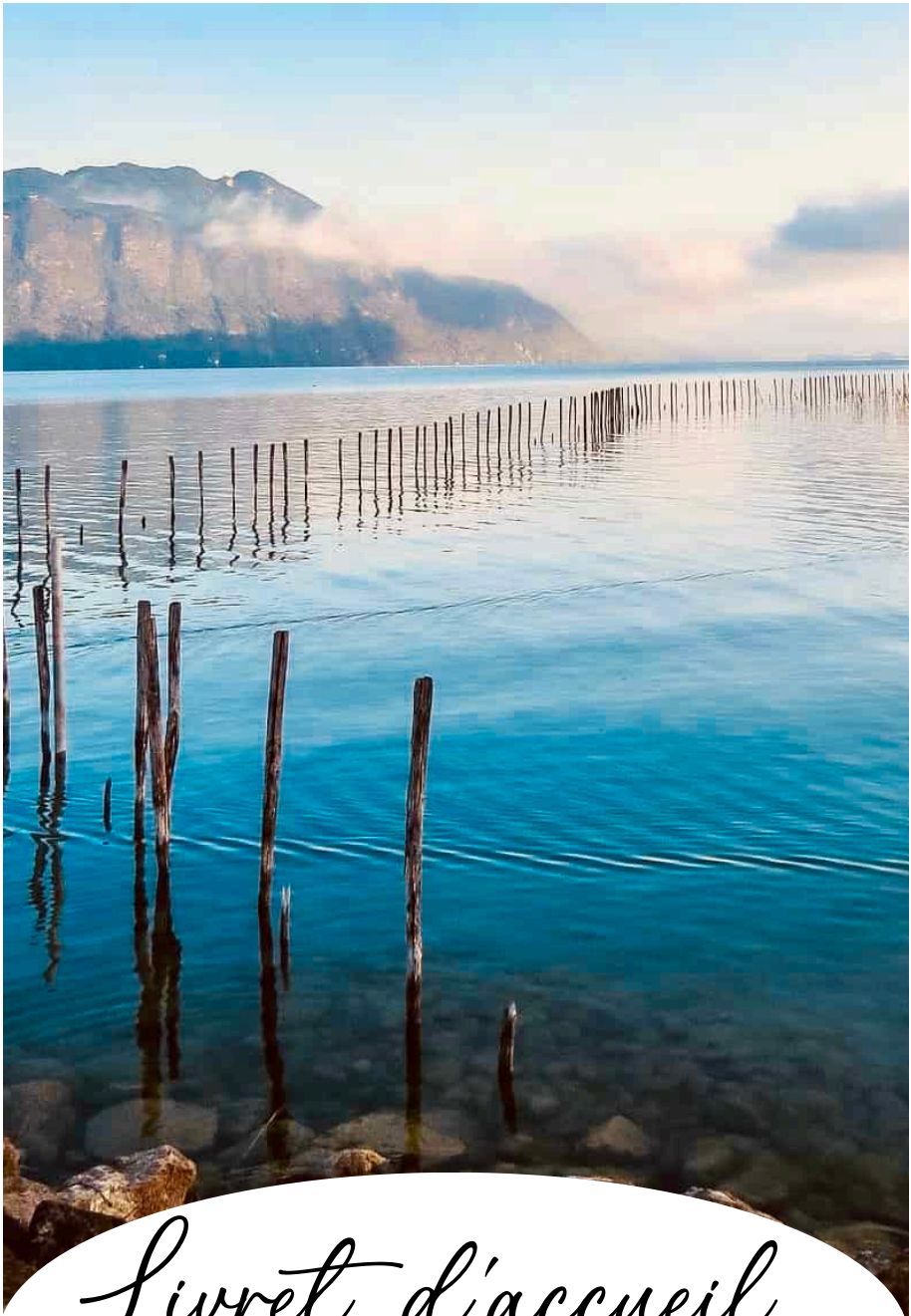

Livret d'accueil

169B AVENUE DU GRAND PORT, AIX-LES-BAINS

+ 33 6 07 16 61 81 | clement.levesque@gmail.com

VOS HÔTES

Chers voyageurs,

Nous sommes ravis de vous accueillir dans notre location. Permettez-nous de nous présenter, nous sommes Aurélie et Clément, parents de 2 enfants que vous aurez peut être l'occasion de croiser. Nous vivons à l'étage de la maison qui abrite l'appartement et la cabinet de massage. Une maison des années 1970 que nous avons presque entièrement rénové et isolé depuis notre arrivée dans la région en 2018.

Nous ne sommes effectivement pas d'authentiques savoyards bien qu'il s'agisse de la maison familiale d'Aurélie qui y a passé de nombreuses vacances. Nous avons en effet passé la majeure partie de notre enfance en région parisienne et avons décidé de changer d'air et avons rapidement été sous le charme d'Aix les Bains.

Notre objectif est que vous passiez un excellent séjour c'est pourquoi nous avons soigneusement aménagé notre location depuis maintenant plusieurs années pour toujours mieux répondre à vos besoins.

Nous sommes impatients de vous accueillir et de faire de votre connaissance. N'hésitez pas à nous contacter si vous avez des questions ou des demandes spécifiques avant votre arrivée.

Aurélie & Clément

+ 33 6 07 16 61 81

clement.levesque@gmail.com

A propos
L'APPARTEMENT

Bienvenue dans notre appartement idéalement situé à quelques minutes à pieds du lac et de sa plage de Mémard. L'appartement fait partie d'une maison qui comprend par ailleurs notre propre appartement (à l'étage) et le cabinet de massage d'Aurélie.

Doté d'une terrasse et d'un accès direct au jardin vous pourrez vous y reposer sereinement.

Situé au fond d'une impasse et bordée par la rivière, l'environnement est calme et paisible. L'appartement bénéficie enfin d'un accès direct à la digue de la rivière vous permettant de rejoindre rapidement le lac (plage et grand port) d'un côté et la supérette de l'autre.

Les caractéristiques

2/4 PERSONNES

Le logement est composé d'une chambre et d'un canapé convertible mais ce dernier ne peut être utilisé que sur demande

EAU DOUCE

L'appartement dispose d'un adoucisseur d'eau vous permettant ainsi d'avoir une eau non calcaire. Une eau douce est moins agressive pour la peau et est bien meilleure au goût.

À 10 MIN DE LA PLAGE

L'appartement est idéalement situé à 10mn à pieds de la plage de Mémard où vous pourrez vous baigner.

L'EXTÉRIEUR

L'extérieur bénéficie d'une terrasse où vous pourrez manger où vous reposer. Un barbecue électrique est disponible.

Se Déplacer

VOITURE

Une place de stationnement vous est réservée à l'entrée. Elle est indiquée par un panneau et par un marquage au sol.

Si des amis ou de la famille viennent vous rendre visite en voiture prévenez nous et nous essaierons de trouver une solution de stationnement.

Surtout ne vous garez pas sur le parking de l'immeuble, c'est un parking privé et les propriétaires sont assez strictes sur ce point...

LOCATION DE VELO

Nous mettons à disposition un local pour stocker vos vélos en toute sécurité.
Si n'avez pas de vélo, nous vous proposons la location de vélo sans assistance électrique pour 5€ par jour et 20€ / semaine. Vous avez aussi la possibilité d'en louer un près de la gare pour un prix modeste surtout si vous êtes curiste (Vélodéa) (éléctrique ou non).

À PIED

A 10 min à pieds du lac
A 25mn à pieds de la gare
et du centre

EN BUS

Réseau de bus Ondea au bout
de l'impasse (2mn à pieds) -
Arrêt Neptune

Les règles DE LA MAISON

Nous vous remercions de choisir notre maison pour votre séjour. Afin de garantir une expérience agréable pour tous nos invités, veuillez prendre en compte les règles suivantes :

INTERDICTION DE FUMER

Non-fumeur : Nous avons une politique stricte de non-fumée à l'intérieur de la maison. Nous vous demandons de fumer à l'extérieur, un cendrier est prévu à cet effet.

PAS D'ANIMAUX

Animaux de compagnie : Nous regrettons de ne pas pouvoir accepter les animaux dans notre maison, afin de maintenir un environnement propre et sans allergènes pour tous nos invités.

CALME

L'appartement est mitoyen du cabinet de massage. Par conséquent vous êtes invités à respecter un certain calme durant votre séjour y compris la journée. Pour ces raisons nous n'acceptons plus les enfants en bas âge.

PAS D'INVITES NON AUTORISES A DORMIR

Les personnes invitées (non déclarées) ne peuvent dormir sur place sauf dérogation exceptionnelle. Il est cependant tout à fait possible d'inviter des amis durant la journée / soirée. La table à manger et les couverts ont été prévus en ce sens.

Soyons responsables
AU QUOTIDIEN

Nous sommes particulièrement sensibles au respect de l'environnement et nous invitons par conséquent nos voyageurs à respecter ces quelques gestes pour limiter leur impact.

LIMITEZ VOTRE CONSOMMATION D'EAU

La Savoie est depuis plusieurs années régulièrement en alerte sécheresse notamment du fait des faibles niveaux des cours d'eau. Par conséquent des restrictions sont régulièrement appliquées pour limiter notre usage de l'eau.

MOINS D'EAU EN BOUTEILLE ET MOINS DE GEL DOUCHE

L'appartement dispose par ailleurs d'un adoucisseur d'eau ce qui vous invite à utiliser moins de savon et shampoing car ces derniers moussent beaucoup plus avec une eau douce. Par ailleurs l'eau douce présente un bien meilleur goût c'est pourquoi nous la consommons en lieu et place d'eaux en bouteilles.

N'OUBLIEZ PAS LA LUMIERE EXTERIEURE

Comme il n'y a pas de voyant lumineux sur l'interrupteur intérieur de la lumière de la terrasse, cette dernière reste souvent allumée toute la nuit. Veillez à vous assurer que ce n'est pas le cas avant de baisser les volets roulants.

CONSERVEZ LE CHAUD EN HIVER ET PRESERVER LE FROID L'ÉTÉ

Quelques gestes simples permettent de limiter la consommation du chauffage en hiver : baisser les stores la nuit, ne pas laisser la petite fenêtre de la salle de bain ouverte etc. En été préservez la fraicheur en baissant les stores orientés au soleil et en fermant les fenêtres. La ventilation mécanique s'occupe de régénérer l'air intérieur.

Massages

Chers hôtes, bonjour et bienvenue dans notre logement. Je suis Aurélie, la femme de Clément et je suis masseuse à mon compte depuis plus de 7 ans. Je serai plus que ravie de vous accueillir dans mon cabinet afin de vous faire découvrir mes prestations. Du massage relaxant au drainage lymphatique en passant par les massages énergétiques, j'ai forcément le massage qui vous correspond. Profitez d'un moment de pure détente à quelques pas seulement de votre logement. N'hésitez pas à me contacter pour prendre rdv ou simplement pour avoir plus d'informations :)

Aurélie

LES SOINS RENATA FRANÇA

Une technique révolutionnaire de drainage lymphatique corps et/ou visage pour des résultats visibles dès la première séance. Une sensation de légèreté et de confort immédiat.

MASSAGES ENERGETIQUES OU BIEN-ÊTRE

Goutez à la profondeur des massages énergétiques. Des soins complets pour une régénération du corps et de l'esprit. Ou bien optez pour des massages intuitifs personnalisés à vos besoins du moment. Des soins puissants et profonds pour une relaxation totale.

MÉTHODE RENATA FRANÇA

Toutes les informations et tarifs

aurelie-humbert.fr

aurelie_renata.franca73

aureliehumbertmassage

AURELIE HUMBERT

Les équipements DE L'APPARTEMENT

L'appartement abrite dans la salle de bain la pompe à chaleur de tout le bâtiment. Elle est réglée de telle sorte que les radiateurs en hiver délivrent une température adaptée et stable via la présence d'une sonde. Ne touchez pas à la chaudière mais contactez nous s'il quelque chose ne va pas.

L'adoucisseur se trouve juste à côté de la chaudière. Il peut se mettre en défaut lorsqu'il n'y a plus suffisamment de sel. Il émet alors un bip. Contactez nous si tel est le cas pour que nous intervenions.

Le tableau électrique est aussi dans l'appartement et concerne aussi tout le bâtiment. En cas de coupure électrique générale il se peut qu'un disjoncteur se soit mis en défaut. Il peut alors suffire de ré enclencher ce disjoncteur. S'il s'agit du disjoncteur général (bouton vert), il en va de même. Si après le ré enclenchement cela disjoncte de nouveau contactez nous. De même si évidemment vous ne souhaitez pas toucher au tableau cela va sans dire.

LISTE DES EQUIPEMENTS

GRILLE PAIN

NESPRESSO & FILTRE

ROBOT MULTI FONCTIONS

BATTEUR

SERVIETTES

LAVE LINGE

FER A REPASSER

TABLE À REPASSER

MICRO ONDES

BOUILLOIRE

APPAREIL A RACLETTE

BARBECUE ELECTRIQUE

WIFI

SÈCHE CHEVEUX

VENTILATEUR

ASPIRATEUR

URGENCES

En cas d'urgences relatives n'hésitez pas à nous contacter, nous pourrons alors vous dépanner pour soigner de petites blessures ou vous transmettre des médicaments (sans ordonnance). S'il s'agit d'une urgence importante nous vous invitons à contacter le samu et/ou à vous rendre dans un des lieux suivants :

HOPITAL AIX LES BAINS
49 av. du grand port, 73100 Aix les Bains

Maison médicale de garde
49 av. du grand port, 73100 Aix les Bains

PHARMACIE DU RONDEAU
92 av. du grand port, 73100 Aix les Bains

HOPITAL CHAMBERY
Place Lucien Biset, 73000 Chambery

GESTION DES DECHETS

Nous sommes particulièrement sensibles à la protection et au respect de l'environnement. Toutefois nous n'imposons rien mais nous invitons nos voyageurs à suivre ces recommandations

TRI SELECTIF

Les emballages qu'ils soient en verre ou en carton vont quasiment tous au recyclage. Chaque emballage possède ainsi ce pictogramme qui indique ce qui est recyclable et dans quel bac de tri le déposer. Pour vous faciliter le travail, vous pouvez tout déposer dans la poubelle noire derrière la poubelle ménagère et nous nous occuperons de faire le tri.

COMPOST

Une boite spéciale par ailleurs disponible sous l'évier pour accueillir vos dosettes à café usagées. Nous nous chargerons ensuite de les déposer en déchetterie.

Nous bénéficions d'un composteur dans le jardin derrière la maison ce qui nous permet de transformer tous nos déchêts organiques et végétaux. Nous acceptons dans le compost tous les déchêts alimentaires y compris les viandes/poissons, agrumes, coquilles d'oeufs... En revanche veillez à ne pas y déposer les dosettes à café (voir ci-dessus), les sacs en plastique "compostables" et à enlever les autocollants sur les fruits comme les bananes ou les kiwis...

Vous pouvez soit utiliser des sacs en kraft prévus à cet effet pour recueillir vos déchets avant de les déposer avec le sac dans le composteur soit utiliser le petit conteneur vert prévu à cet effet (voir photo ci-contre)

Dans le cadre d'un séjour long vous serez peut être amenés à vider vos poubelles. Pour cela il vous faudra vous rendre sur l'avenue du grand port au bout de l'impasse car nous n'avons pas de conteneur, ni de poubelle au sein de l'impasse qui est privée.

Commerces DE PROXIMITÉ

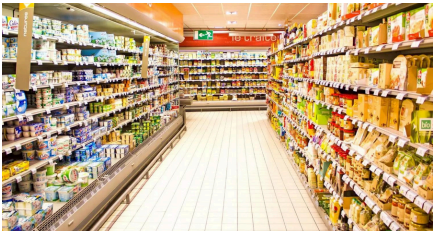

SPAR

La superette SPAR est située à quelques minutes à pieds et vous permettra de faire vos courses sans prendre la voiture. Si toutefois vous souhaitez plus de choix et des prix plus bas, optez plutôt pour Carrefour Market à Gresy s/aix ou Leclerc à Drumettaz.

146 avenue du du grand port

SAVOIE COMESTIBLES

Bénéficiez de fromages locaux à des prix très attractifs juste au bout de l'impasse. Il s'agit d'un grossiste mais la vente aux particuliers est proposée.

Au bout de l'impasse sur l'avenue du grand port

BOULANGERIES

La boulangerie la plus proche est au rond point du rondeau à 10mn à pieds. Dans le centre ville nous vous conseillons la boulangerie "Sabourdy" ou "Le petit gâteau" situé boulevard Lepic derrière la gare.

Boulangerie du rondeau - 1 place du rondeau
Sabourdy - 7 rue de Chambery
Le petit gâteau - 620 boulevard Lepic

LE MARCHE

Les mercredi et samedi matin de 6h à 13h la place Clémenceau est en effervescence pour le marché dont une partie est couverte. L'occasion de faire le plein de fruits, légumes mais aussi des spécialités locales comme le fromage, les diots etc.

Place Clémenceau

OÙ MANGER ?

A proximité

LAMARTINE

★★★★★ €€€€€

Table gastronomique près d'Aix-les-Bains, accrochée sur la rive Ouest du lac du Bourget, le restaurant étoilé Lamartine vous fera découvrir une cuisine d'exception dans un cadre qui l'est tout autant.

LA PLAGE

★★★★ €€€€

La Plage, le restaurant bar lounge donnant sur la plage d'Aix-les-Bains (la grande plage historique), offre une vue imprenable sur le Lac du Bourget. Au cœur d'une architecture art déco 1930, vous ne serez pas déçu par les réalisations du chef. Un incontournable d'Aix.

MELODIE GOURMANDE

★★★★ €€€

Restaurant semi-gastronomique au coeur d'Aix-les-bains près de la gare.
Bien que l'emplacement ne soit pas idéal, la carte ne manquera pas de vous plaire avec des prix très corrects.

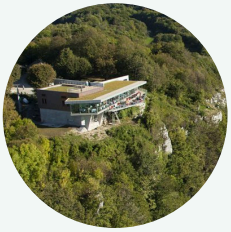

BELVEDERE DE LA CHAMBOTTE

★★★★ €€€

Profitez d'une vue imprenable sur le lac du Bourget tout en dégustant des plats de qualité à des tarifs relativement abordables. A 20m en voiture d'Aix.

OÙ MANGER ?

A proximité

LE PATIO DU LAC

★★★ €€

Proche de l'Esplanade du Lac, ce petit restaurant vous permettra de déguster des spécialités espagnoles dans une ambiance sympa (tapas, fruits de mer, paëlla...)

LE BELLEVUE

★★★ €€

Situé sur les pentes du Revard à Trévignin (15mn en voiture), ce restaurant familiale vous offrira une cuisine copieuse sur une terrasse surplombant le lac du Bourget.

LA BALANCOIRE

★★★ €€

Petite adresse très parisienne, idéale pour "bruncher" et savourer des plats végétariens pour un budget raisonnable.

CAMION PIZZA ZAZA

★★★ €

Si vous souhaitez manger une bonne pizza à l'appartement, nous ne pouvons que vous conseillez le camion pizza Zaza situé au bout de l'impasse en remontant un peu vers le pont rouge. Abordables et gustatives nous sommes des clients réguliers.

OÙ PRENDRE UN VERRE ?

A proximité

M CHARLES €€€

L'établissement, situé au cœur de la ville, offre un univers chic, délicatement feutré, ouvert sur la rue de Chambéry et la rue Sommeiller. Très rare en centre-ville, il permet également de profiter d'un jardin d'été intimiste et de sa terrasse lors des belles journées, à l'ombre des arbres et marquises.

LE ROOFTOP DE LA PLACE €€€

Le Rooftop en été et l'espace lounge en hiver sont les endroits idéaux pour profiter de La Plage dans un cadre confortable et décontracté tout au long de l'année. Le bar vous propose une carte rafraîchissante la journée, et après le coucher du soleil, une ambiance festive s'installe avec dégustation de champagnes, vins et cocktails.

LE 5 POINTS €€

Situé en plein coeur d'Aix, ce pub vous permet de déguster une grande variété de bières tout en dégustant une planche ou des tapas. Du vin est aussi servi pour ceux que la bière n'attire pas...

VINTAGE €€

Très bien situé dans le centre piétonnier d'Aix, vous pourrez savourer une belle collection de vins dans ce bar à vins tout en dégustant des tapas.

Les meilleurs conseils

RANDONNEES

GROTTE AUX FÉES ET FORÊT DE CORSUET

Depuis l'appartement vous pouvez rejoindre la forêt de Corsuet qui abrite notamment la grotte aux fées. Une petite grotte située à flan de montagne offrant une vue splendide sur le lac. Pour y accéder sortez par la digue en direction de la superette, puis arrivés au pont rouge suivez les panneaux. Comptez 1h45 pour la montée et 45mn pour la descente avec un dénivellé de 500m.

CASCADE DU PISIEU

Jolie cascade au bout d'un chemin à travers la forêt en plein coeur des Bauges le long du Chéran. Le départ de la ballade se fait depuis Lescheraines (30mn en voiture) et la base de loisirs. Elle ne présente pas de difficulté et l'aller retour peut être réalisé en 1h45.

MONT REVARD

Le mont Revard est indissociable d'Aix les Bains. Il culmine à plus de 1600m et permet une vue imprenable sur le lac. De nombreuses randonnées sont possibles le long de ses pentes (randonnée de la crémaillère. 16km, +1000m D+ au total mais il n'est pas nécessaire de tout faire) ou le long de ses crêtes depuis le parking de Crolles notamment. Très accessible, la ballade vers la croix des bergers est très sympa (45mn depuis le parking de Crolles soit 1h30 A/R, très peu de dénivellé).

LES LACS DE CHEVELU

Situés de l'autre côté de la Dent du Chat, ces petits lacs offrent un paysage très bucolique en plein coeur du Bugey. Un paysage vallonné qui contraste avec les hautes montagnes savoyardes. Il est possible de se baigner dans les lacs mais aussi de se ballader autour sur les chemins pour un tour plus ou moins long en fonction de vos envies.

Les meilleurs conseils

RANDONNEES

CROIX DU NIVOLET

Surplombant la vallée sur les hauteurs de Chambery, la croix du Nivolet est visible à des kilomètres à la ronde. Edifice de plus de 20m de haut il est un point d'arrivée de nombreuses randonnées plus ou moins difficile. De la plus facile depuis le chalet du Sire (6km 300m D+) à la plus difficile depuis Verel-Pragondran (11km 900m D+).

CIRQUE DE SAINT MEME

Le Cirque de Saint-Même, situé en plein coeur du massif de la Chartreuse, offre au promeneur des paysages d'une rare beauté. Dans un écrin de verdure, vous profiterez de la fraîcheur des trois superbes cascades dominées par un impressionnant amphithéâtre de falaises. Possibilité de randonner jusqu'aux cascades ou de simplement pique niquer. Accès payant, comptez 1h de voiture pour vous y rendre.

DENT DU CHAT

La Dent du Chat surplombe le lac du Bourget depuis la rive opposée à Aix les Bains. Le lieu abrite de nombreuses randonnées plus ou moins difficile vous permettant de rejoindre le mollard noir qui surplombe la dent du chat. Un panorama unique à 360° sur toute la région. La majorité des chemins de randonnée démarre à la Chapelle du mon du chat en haut du col mais vous pouvez aussi opter pour une ascension complète du massif depuis le Bourget du lac si vous êtes courageux.

CHAMBOTTE

De nombreuses randonnées / ballades sont possible sur le mont de Corsuet qui abrite la ville de Saint Germain la Chambotte. Des parcours relativement accessibles offrant une jolie vue sur le lac. Un certain nombre de départs partent de ce petit village.

Les meilleurs sorties en VELO DE ROUTE

LE TOUR DU LAC

Le tour du lac est un incontournable des sorties en vélo de route autour d'Aix. Une sortie de 60km environ avec 650m D+. Il existe de nombreuses variantes en passant par Chanaz ou Ontex, en prenant le tunnel plutôt que le col du chat etc.

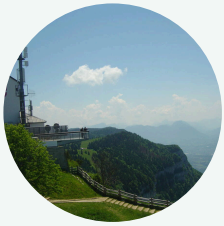

LE REVARD

Le Revard (1600m) est indissociable d'Aix, pourquoi ne pas le dompter à vélo ? Vous pouvez opter pour une ascension depuis Aix et une descente par la Feclaz par exemple ou pour un tour plus long et dépaysant en passant par la route des bauges depuis Gresy jusqu'à Cusy puis en allant en direction de Lescheraines puis Saint-François de Salles. Vous attaquez alors le Revard via le col de plainpalais ce qui en fait une ascension plus douce mais le dénivelé reste important.

LE TRIPTYQUE DU CORSUET

Le Corsuet abrite 3 cols assez ardus surtout lorsqu'ils sont pris du côté du lac. Ainsi la Chambotte est le moins difficile (6,5km à 8% environ) suivi du Sapenay un peu plus long et enfin le Clergeon encore plus long (10km). Ce dernier est particulièrement difficile, même du côté de Rumilly. De nombreuses sorties sont possibles en partant d'Aix, un tour du lac en passant par la Biolle et la Chambotte ou le Sapenay, une grosse sortie en montant le Clergeon et en roulant sur les routes de campagne entre Rumilly et Aix...

LE GRAND COLOMBIER

Certainement le col le plus connu des environs du fait de sa présence régulière sur le Tour de France et systématique sur le tour de l'Ain. Tous les 2ème samedis des mois de juin/juillet/aout/septembre la circulation est fermée aux voitures et un ravitaillement est organisé au sommet. Il est un must pour les cycliste du coin et offre de superbes points du vue.

Demandez-moi conseil pour vos sorties et je me ferai un plaisir de vous informer Clément

Les activités

PROFITEZ DU LAC

PEDALO

Balladez vous sur le lac à pédalo et détendez vous loin de la côte.
La location est possible depuis la plage de Mémard.

PADDLE

Naviguez en paddle sur le lac seul ou à plusieurs que vous soyez initiés ou pas à cette pratique. La location est possible notamment chez Takamaka situé sur le grand port.

BATEAU SANS PERMIS

Le permis bateau n'est pas indispensable si vous souhaitez naviguer sur le lac et vous baigner dans des petites criques isolées par exemple. Location possible depuis le grand port.

PLAGE DE MEMARD

Située à 10mn à pieds de l'appartement, c'est le lieu idéal pour vous baigner en été mais aussi s'amuser en famille. Il s'agit d'une plage de galets donc prévoyez des chaussures d'eau si vous le pouvez. L'espace derrière la plage est vaste et permet par exemple de piquer-niquer, jouer (jeux de raquettes, de balles) etc.

Les activités

PROFITEZ DU LAC

CANOE-KAYAK

Le canoe-kayak est un moyen très agréable de se ballader sur le lac et découvrir des coins plus reculés. Il est aussi possible de partir de Chanaz et de voguer le long du canal de Savières. La location est possible auprès du magasin Takamaka situé sur le grand port notamment.

SKI NAUTIQUE ET WAKEBOARD

Pour les plus sportifs, sachez qu'il est possible de pratiquer le ski nautique et le wakeboard sur le lac. Des cours sont possibles pour les non initiés.

VOILE ET PLANCHE A VOILE

Que vous soyez initiés ou non vous pouvez découvrir la voile ou la planche à voile sur le lac. Si vous restez quelques temps sur Aix, il est possible de pratiquer des stages de plusieurs jours via le club de voile d'Aix les Bains situé au niveau de la jetée du Sierroz (proche du grand port).

CANYONING

Pratiquer le canyoning est possible aux alentours d'Aix les Bains mais pas directement au niveau du lac du Bourget. C'est au canyon de Ternèze que cela se passe, il vous faudra alors être accompagné. La société Takamaka vous permet cela.

Les activités

LA MONTAGNE

VTT

Découvrez la région en VTT, de nombreux chemins sont prévus à cet effet notamment au Revard où à la Feclaz où il sera même possible de prendre une remontée mécanique pour faire du VTT de descente. La location des VTT est possible auprès de Sport Aix Trem et Takamaka notamment. Vous pourrez garez vos vélos en sécurité dans l'abri de jardin à côté de l'appartement.

PARAPENTE

Survolez le lac du Bourget en parapente depuis les différents spots de lancement (Revard, col du Sapenay, Chalet du Sire). Idéal pour admirez le panorama et se construire des souvenirs uniques. Takamaka encore une fois propose la réalisation de sauts avec une équipe de moniteurs à son service.

VIA FERRATA

Si vous n'avez pas peur du vide la via ferrata est un excellent moyen pour admirez le paysage et découvrir des lieux naturels exceptionnels. Prévoyez l'équipement adapté et respectez évidemment les règles de sécurité à la pratique de cette activité.

ACCROBRANCHE

Différents parcours d'accrobranche vous attendent notamment à la Feclaz (Parc aventure). Les parcours sont prévus aussi bien pour les tout petits que pour les grands.

Les meilleurs conseils

VISITER AIX

LES PALACES D'AIX LES BAINS

Les anciens Palaces, au décor somptueux, ont été édifiés au 19e siècle pour accueillir la société cosmopolite en villégiature et en cure thermale dans la ville. La visite des palaces et du prestigieux complexe Royal-Splendide-Excelsior dure environ 1h45.

LE CASINO

Bâtiment construit à partir de 1847, entièrement rénové depuis 1988. Lieu de la fête et de la convivialité, de la musique et du théâtre, le Casino présente toujours aujourd'hui des décors Belle Époque exceptionnels tels que ses vitraux et mosaïques.

LES RUES DE GENEVE ET CHAMBERY

La rue de Genève est l'artère principale du centre d'Aix les Bains. Avec ses grands trottoirs et ses commerces elle est le lieu idéal des ballades en ville. Elle se prolonge avec la rue de Chambery en traversant l'avenue Charles de Gaulle.

LE PARC DES THERMES ET LE BOIS VIDAL

Le parc des thermes qui abrite le théâtre de verdure est un îlot de végétation au coeur d'Aix les Bains. Non loin de lui se trouve cette fois un espace vert beaucoup plus grand, le bois vidal. Situé légèrement en hauteur, il permet d'avoir une vue sur toute la ville.

Les meilleurs conseils

VISITER LA RÉGION

ABBAYE DE HAUTECOMBE

Abbaye cistercienne du XIIe siècle, Hautecombe abrite les tombeaux des Princes de Savoie. De style gothique, l'édifice qui surplombe le lac fait partie des sites les plus visités en Savoie. Accessible en voiture ou en bateau au départ d'Aix.

CHANAZ

Chanaz, surnommé la petite venise de Savoie est un charmant village situé au bord du canal de Savières. Le village abrite de petits artisans et notamment un vieux moulin produisant une huile de qualité (noix et noisettes). Situé à 25mn en voiture il est un lieu incontournable du tourisme local.

CHAMBERY

La plus italienne des villes françaises. Le charme de ses traboules mystérieuses, ses curieux trompe-l'œil, les couleurs chatoyantes de son cœur historique... Ville incontournable de l'histoire de la Maison de Savoie.

ANNECY

Quand on imagine Annecy, on pense à son lac, réputé pour sa pureté, ses canaux où se faufile le Thiou, ses plages et ses nombreuses activités nautiques. La vieille ville, surnommée la petite Venise des Alpes, abrite également de superbes bâtiments et le dédale de ruelles et de passages bordés de maisons à arcades lui donne un charme singulier.

Les meilleurs SITES NATURELS

LAC D'AIGUEBELETTE

Plus petit que le lac du Bourget, le lac d'Aiguebelette est classé site Natura 2000, et possède un écosystème remarquable et des zones naturelles protégées. Accessible à 45mn en voiture.

LAC D'ANNECY

Plus petit et moins profond que le lac du Bourget, le lac d'Annecy est l'un des plus purs d'Europe. Des bords du lac aux eaux turquoise en passant par la Tournette, le Roc de chère ou le Semnoz, les paysages enchanteurs sont au rendez-vous. Annecy est à 30mn en voiture d'Aix.

LES GORGES DU SIERROZ

Site naturel emprunt d'histoire offrant une balade libre d'accès, passerelles en encorbellement... Tout a été pensé pour permettre de découvrir ces lieux magnifique à 5mn en voiture de l'appartement. Aller/retour des gorges réalisé en 1h environ.

LES BAUGES

Situé entre Chambéry, Aix-les-Bains, Annecy et Albertville, le Parc naturel régional du Massif des Bauges est classé au patrimoine mondial de l'UNESCO et a obtenu en 2011 le Label Geoparc. Le lieu idéal pour vos randonnées pédestres ou à vélo mais vous pouvez aussi opter pour la voiture et visiter les villages typiques que le massif abrite.

A ne pas oublier !

AVANT DE PARTIR

Nous sommes généralement présents lors de votre séjour et à fortiori le jour de votre départ. Nous aimons souhaiter un bon retour à nos voyageurs et échanger avec eux sur leur séjour écoulé. Ainsi généralement nous demandons à être averti au moment du départ (appel téléphonique, sms ou sonnerie à la porte d'entrée). Voici par ailleurs quelques consignes à respecter idéalement avant votre départ :

LAISSER L'APPARTEMENT RELATIVEMENT PROPRE

Le ménage est compris donc il sera fait après votre départ. Le but n'est pas que vous le fassiez évidemment mais il est agréable de retrouver l'appartement dans un état correct. Si vous n'êtes là que quelques jours cela ne sera surement pas nécessaire mais si vous êtes là pour un séjour plus long cela peut l'être : petit coup d'aspirateur si besoin, vaisselle propre...

VIDER LE RÉFRIGÉRATEUR

DEFAIRE LE LIT

VÉRIFIER SI VOUS N'AVEZ RIEN OUBLIÉ

FERMER ET SORTIR LA POUBELLE DE LA CUISINE

Dans le cas où nous sommes sur place vous n'êtes pas obligés de déposer la poubelle dans un conteneur sur la voirie, nous nous en chargerons avec les produits à recycler.

LAISSEZ LA CLÉ DANS LA BOÎTE AUX LETTRES

Cela ne sera pas nécessaire si nous sommes sur place mais si tel n'est pas le cas il suffit de fermer la porte et laisser les clés dans la boite à clés à l'exterieur dont le code est 9183.

Merci !